

Villa Delta, tekening van Teunis de Jager

Villa Delta

Na de verzelfstandiging van Bussum in 1817 bouwde Jan Herman Bodeman als een van de eersten er in 1821 een villa, genaamd Delta. Mogelijk is de villa genoemd naar de driehoekige vorm van het stuk grond, de Griekse hoofdletter delta. Bussum was destijds een armoedig dorp met circa 400 inwoners. Op de kadastrale kaart van de Gemeente Bussum uit 1824 (zie pagina 20-21) zien we dat Villa Delta tussen de Veerstraat en de Nassaulaan ligt. De Nassaustraat was er nog niet. Bodeman woonde in Amsterdam, en gebruikte de villa als zomerverblijf. Al in 1811 was hij bezig met grondaankopen in het Spiegel. Na zijn overlijden wordt een grondeigendom in Bussum genoemd van ruim 15 ha.

Een van zijn vijf kinderen, Maria, trouwde met Simon Hendrik Veer, koopvaardijkapitein. Vanaf 1845 bewoonden zij Villa Delta, boden tevens onderdak aan haar drie broers en in de loop van de tijd aan nog vijf neven en nichten. Op de Verfraaiingskaart uit 1884 (zie middenpagina) zien we dat Veer de villa verbouwd heeft tot hofstede met stallen en schuren. Van deze villa is alleen een tekening bekend uit 1890 door Teunis de Jager, tuinman in dienst van Veer. Hierop zien we op het dak een windwijzer in de vorm van een zeilschip.

Naar Simon Hendrik Veer zijn de Veerstraat en het Veerplein genoemd, daar hoort dus eigenlijk te staan S.H. Veerplein.



Nassaustraat 4, Maison Le Blanc; de eigenaar en zijn gezin

Nassaustraat

Nassaustraat

In café Maison de Blanc, nu Hünkemöller, kwamen destijds de militairen uit Naarden biljarten.



Nassaustraat, richting Nassaulaan; met aan het einde het pand van Blokker

Nassaulaan

Nassaulaan

In de Nassaulaan zijn nog sporen van het verleden te vinden. De ingang op 17a is de voormalige ingang van Villa Nassau.

Achter de huidige Trekpleister op 18 is nog een deel van een villa zichtbaar. Hier was vroeger gevestigd het schilders- en behangersbedrijf van de fa. Bouwman. Voor het huis op de foto staat de eerste Bouwman, afkomstig uit Wieringermeer. Het rechts aangebouwde huis werd in de zomer verhuurd aan gasten en is afgebroken. Hier kwam het kantoor van de Bussumse Waterleiding.



Nassaulaan 18, familie Bouwman



Villa Nassau, ingang aan de Nassaulaan

Villa Nassau

In 1874 liet de uit Duitsland afkomstige J.H. Biegel bij de Brinklaan een 'zomer- en winterverblijf' bouwen. Hij noemde de neoclassicistische villa naar zijn geboorteplaats Nassau. De villa lag op een grote kavel tussen Brinklaan, Veldweg, Nassaulaan en spoor. Aan de overkant van het spoor kocht Biegel in 1875 een stuk weiland. Daar liet hij een wandelpark aanleggen met waterpartijen en rustieke bruggetjes. Een lange zichtas verbond de villa over het spoor met het park. Biegel noemde dit het Nassaupark, en stelde het open voor publiek.

Dr. L.C.E.E. Fock kocht de villa in 1889, maar zonder de oostelijke punt aan de Brinklaan. Daar verscheen al snel de eerste bebouwing. In de loop van de jaren verkocht Fock meerdere malen perceeldelen van zijn terrein, met name aan de Nassaulaan aan de kant van de spoorlijn. Zo ontstond daar winkelbebouwing, en het centrum van Bussum verplaatste zich.

Dr. Fock verkocht zijn villa aan W.H.M. Heslenfeld. De riante buitenplaats van Biegel was teruggebracht tot een villa met een kleine tuin.

In 1906 vestigde zich er de N.V. Nederlandse Naamplaten- en Kunstmailleerfabriek v/h Keizer & Co. In 1912 breidt de fabriek uit en wijzigt haar naam in Verenigde Blikfabrieken. In 1929 vertrekt de fabriek naar Amsterdam-Noord. In deze periode wordt de villa langzamerhand geheel ingebouwd door omliggende panden.



Nassaulaan 13a, het steegje rechts is de voormalige ingang naar villa Nassau

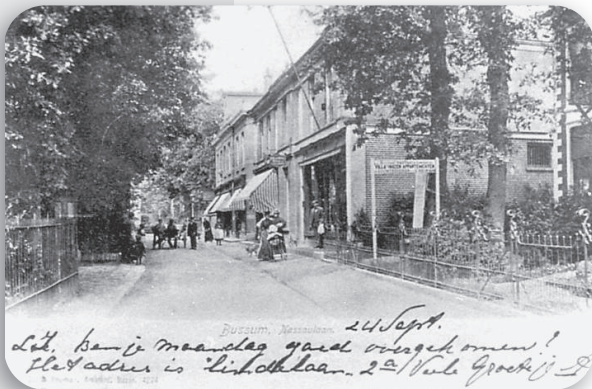

Nassaulaan richting Vlietlaan, links hek van Villa Nassau, rechts achteraan de melkfabriek, nu drogisterij Kruidvat

Na de Tweede Wereldoorlog kwam expeditiebedrijf Vredborg en Langelaar, die de historische villa onherstelbaar uitwoonde.

Lange tijd heeft de villa daarna leeggestaan, uiteindelijk is zij afgebroken in 1993. De locatie zal ongeveer geweest zijn ter plaatse van het parkeerterrein achter het huidige appartementengebouw 'Villa Nassau' aan de noordzijde van de Veldweg.



Nassaulaan richting Brinklaan, links het hek van Villa Stella, daarachter de melkfabriek, nu drogisterij Kruidvat