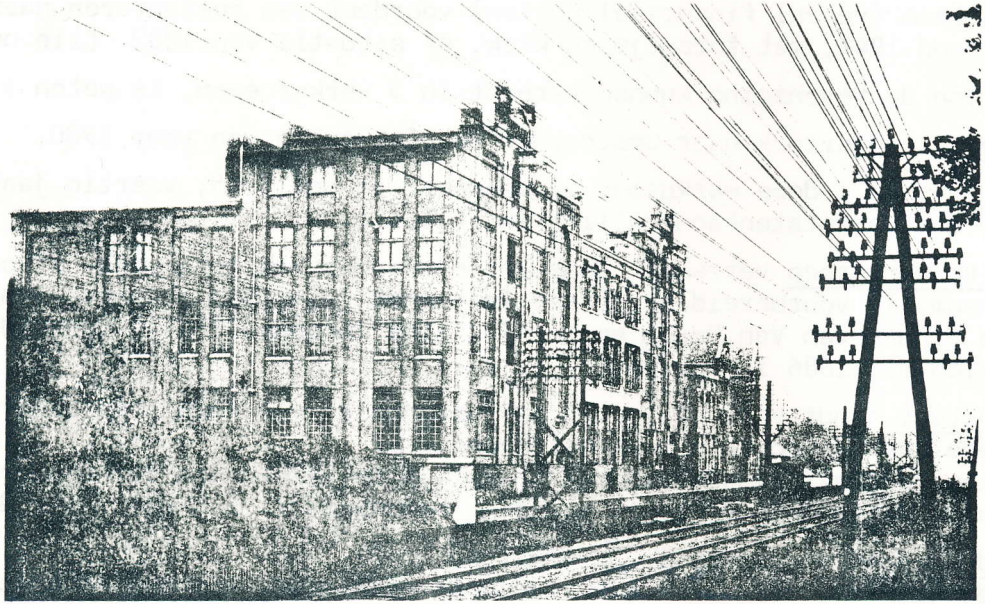

Fabriek v. Bensdorp Bussum

Prentbriefkaart, afgestempeld 29-8-17

Schenking Mevr. Bensdorp

VAN DE SCHENKINGEN NOEMEN WE UIT ERKENTELIJKHEID HIER ENKELE STUKKEN.

I Schenkingen van Mevrouw A. Bensdorp te Bussum :

- Album ter herdenking van het 100jarig bestaan 1840 - 1940 van de Hollandsche Cacao - en Chocoladefabrieken Bensdorp en Co. (gebonden exemplaar)
- Twee 7% obligaties van 1000 Mark van de Holländische Cacao- und Chocoladefabriken Bensdorp en Co GMBH. Cleve 1391 en 2927 met couponbladen, 1922
- Prospectus Bensdorp Internationaal N.V. te Bussum van uitgifte van nom. f 1.500.000 4 pct. 15jarige obligatiën, 1954
- Voorschrift voor de bereiding van Melkchocolade
- Portret van L.F.M. Bensdorp, geb. 30 - 1 - 1884, door Adrianus van der Plas, 1949
- Bensdorp's Prijscourant uit 1904
- Boekje "Rundum Schokolade, Pralinen, Kakao", 1960 Bundesverband der Deutschen Süsswaren industrie Bonn
- Krantenknipsel 10-9-1962. Laatste fusie in Cacao en Chocoladeindustrie. Samengaan van Bensdorp en Blooker
- Foto : Prins Bernhard ligt uit te rusten in een 'Bensdorp stoel', 1950
- Prentbriefkaart uit 1917 : Fabriek van Bensdorp te Bussum (zie illustratie)
- Reclamekaart : Bensdorp's weltberühmter Cacao Bussum.

II Schenkingen van de Heer C.A.J. van Dishoeck te Hilversum :

- Portret van H.J.Schimmel in lijst
- Foto van de voormalige villa van H.J.Schimmel 'Anna's Hoeve', Nieuwe 's-Gravelandseweg 10 (later 36), waar van 1903 - 1955 de Uitgeversmij. Van Dishoeck was gevestigd
- Foto werkkamer van C.A.J. van Dishoeck in Anna's Hoeve, 20er jaren
- Foto Villa Weltevreden aan de Nieuwe 's-Gravelandseweg 17, van 1955 - 1983 Uitgeverij Van Dishoeck, later Unieboek
- Diploma reclame tentoonstelling 1909 toegekend aan de Heer C.A.J. van Dishoeck
- Fondscatalogus van uitgaven van Van Dishoeck uit 1910
- Catalogus van Schooluitgaven uit 1946
- Evacuatieplan Bussum A.M.E. van Dishoeck

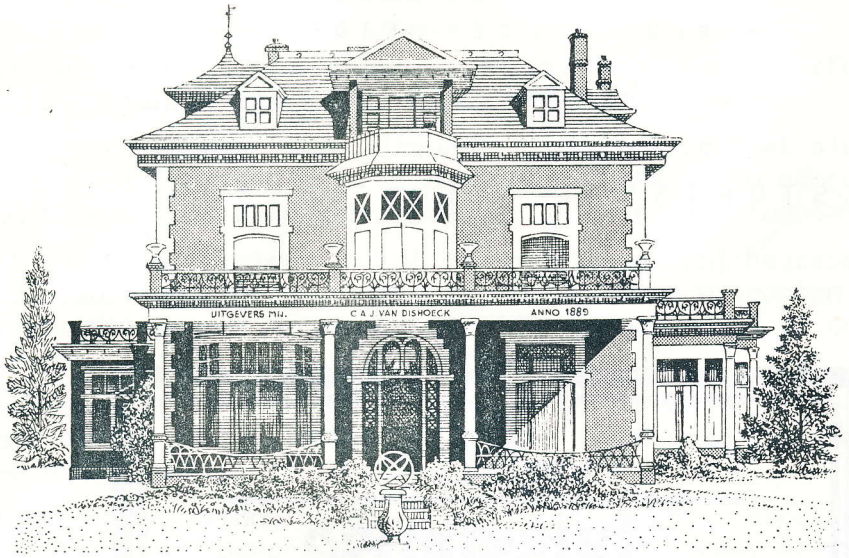

"Gelukkig Kerstfeest en een voorspoedig 1960"

A.M.E. van Dishoeck en C.A.J. van Dishoeck